



OFICINA para la CALIDAD

Vicerrectorado de Calidad

UNIVERSIDAD COMPLUTENSE DE MADRID



INFORME DE LAS ENCUESTAS DE SATISFACCIÓN AL PDI DE GRADO Y MASTER

CURSO/S: 2024-25

CENTRO: FACULTAD DE CIENCIAS GEOLÓGICAS

TITULACIÓN: MÁSTER EN INGENIERÍA GEOLÓGICA

Fecha de generación: 15/09/2025

Grado-Máster PDI: Características de de la muestra I

Población N - **%_Participación** - **Participación n** 3

Género



■ Hombre

Edad (años)
(%) Porcentaje por franjas

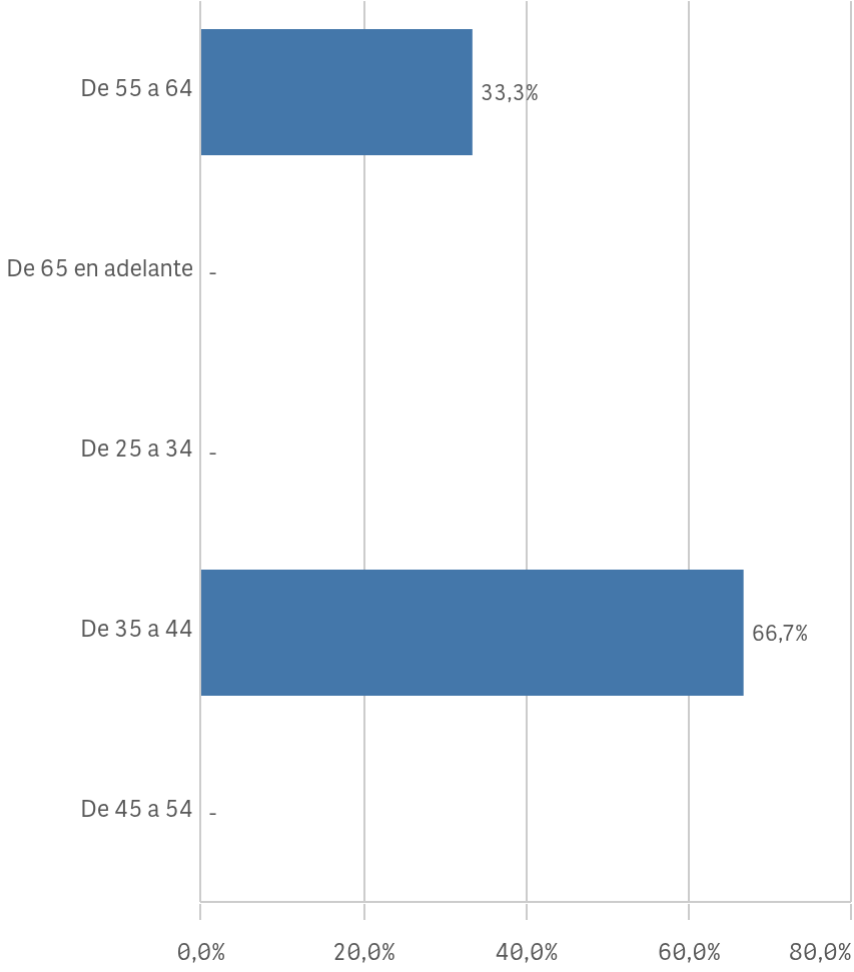

Edad media (años)

47,7

Desv. típica

13,3

Grado-Máster PDI: Características de de la muestra II

Distribución por categorías

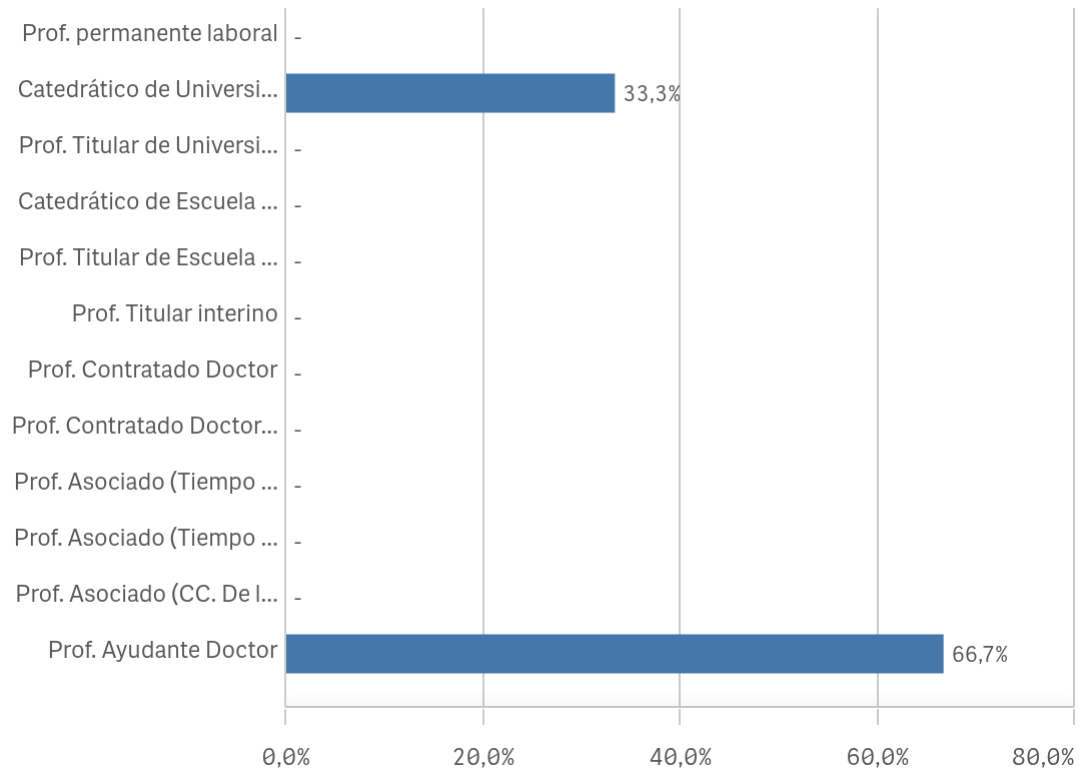

Experiencia laboral (años)

(%) Porcentaje por franjas

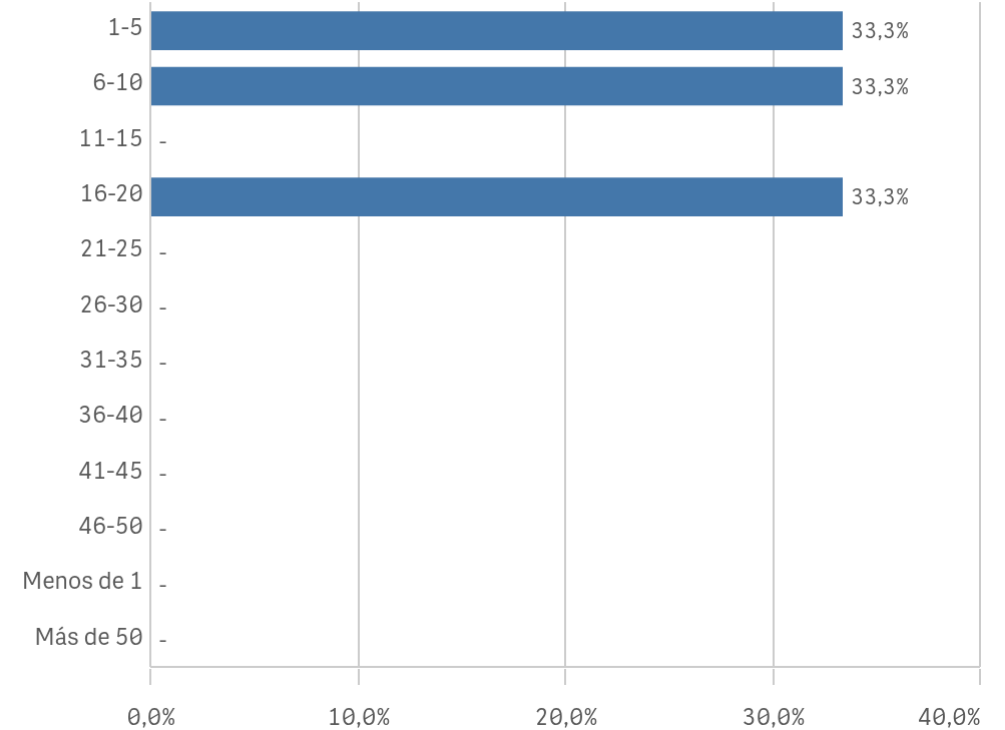

Distribución por nº de titulaciones

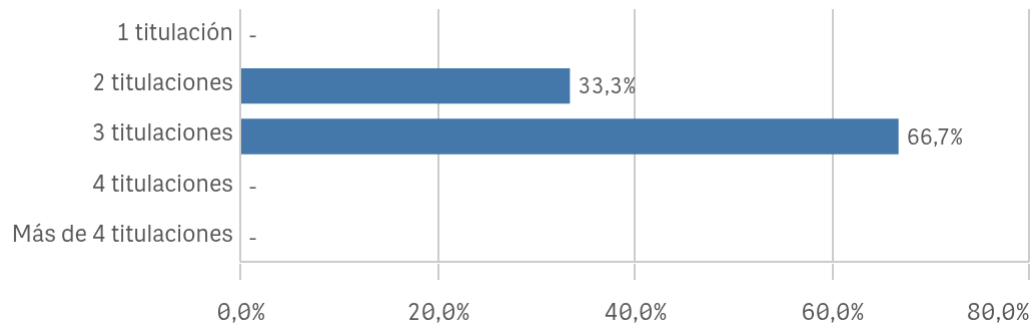

Tipo de titulación (%)



Grado-Máster PDI: Aspectos de la titulación I

Plan de estudios

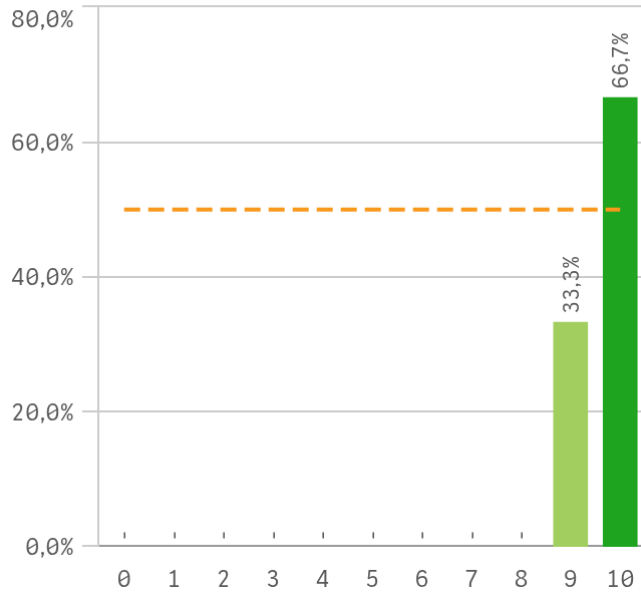

Objetivos claros

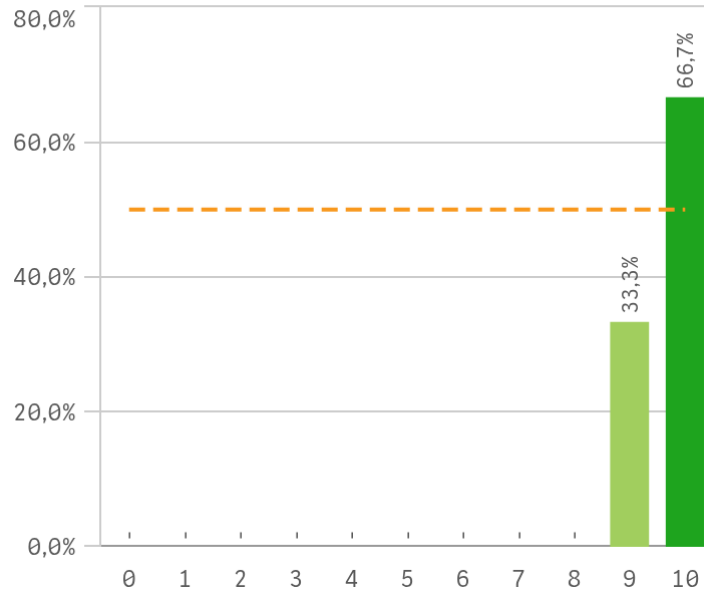

Cumplimiento del programa

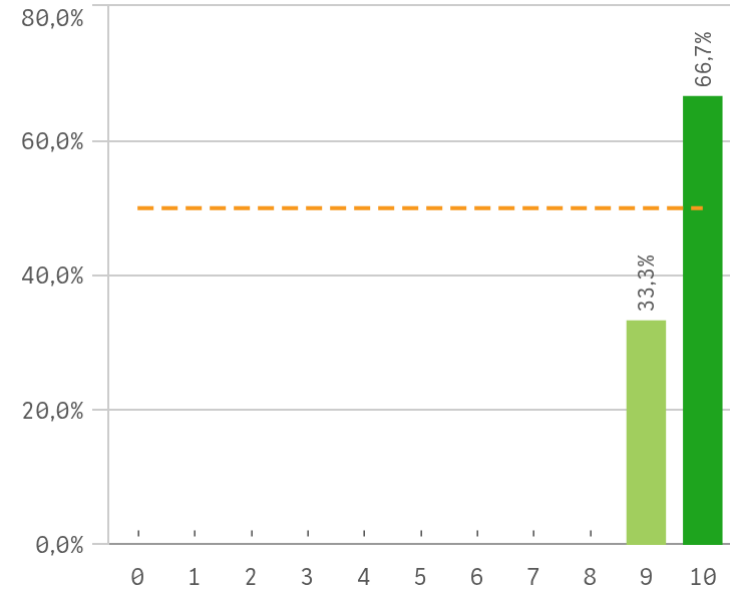

Orientación Internacional

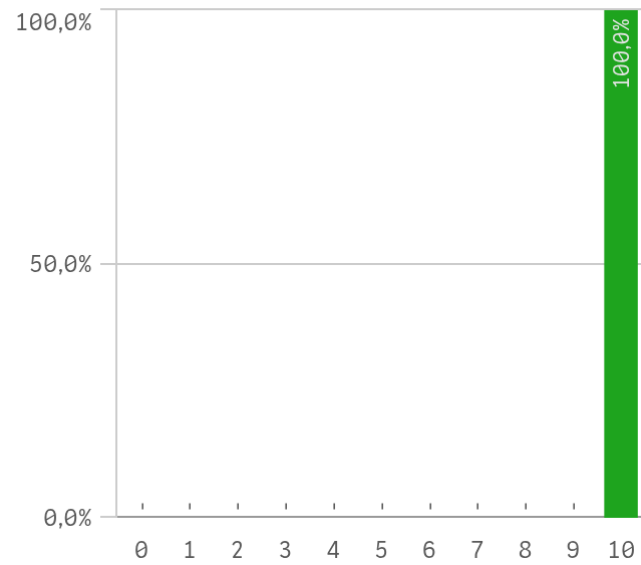

Coordinación de la titulación

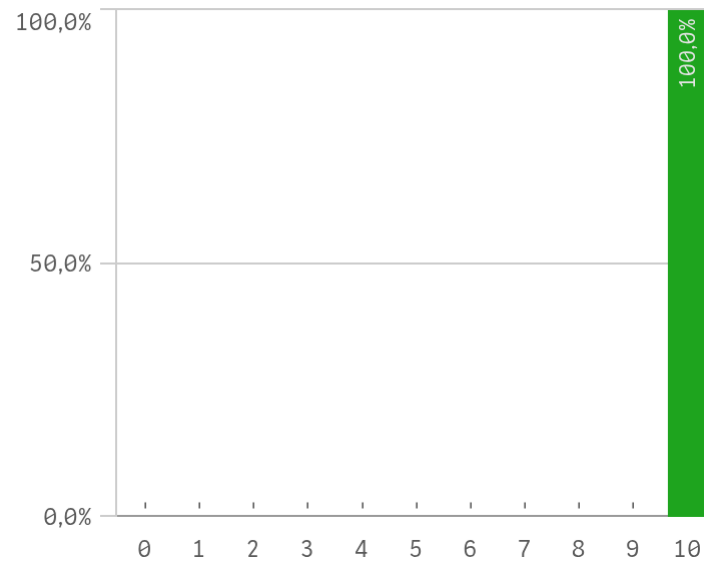

Alumnos por aula

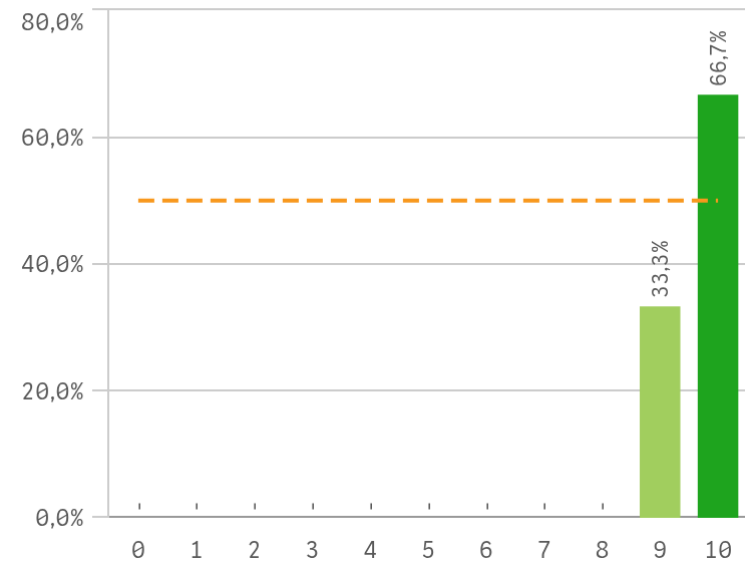

Grado-Máster PDI: Aspectos de la titulación II

Dificultad apropiada

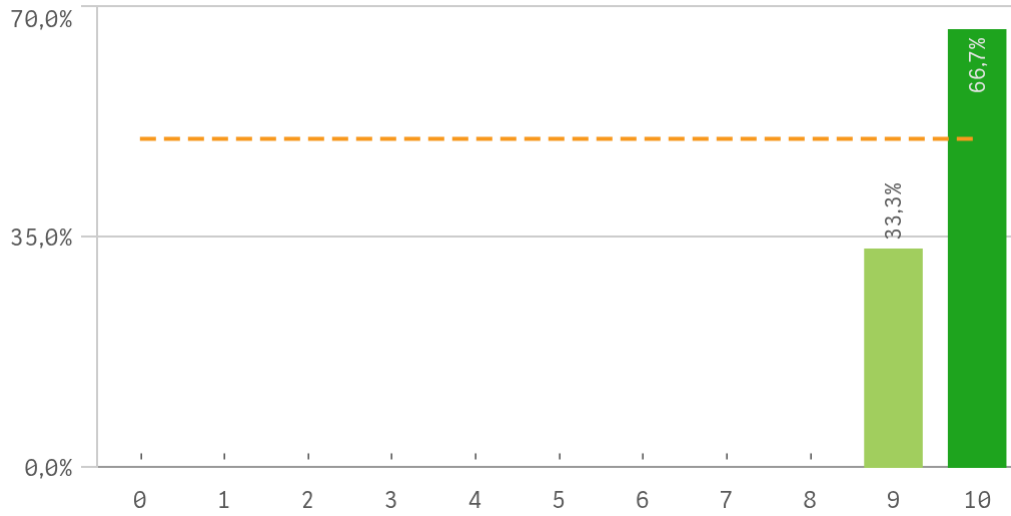

Integración teoría/práctica

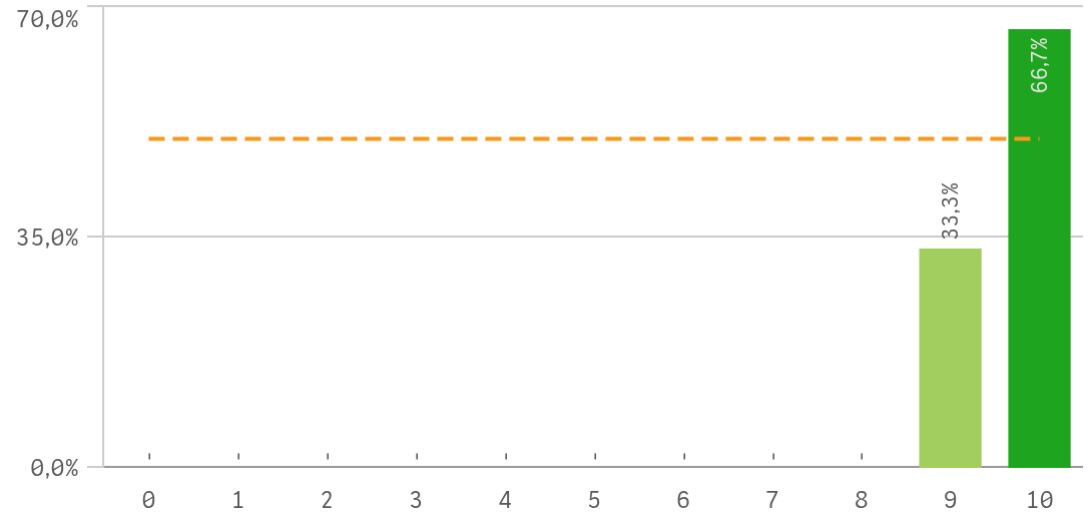

Relación calidad/precio

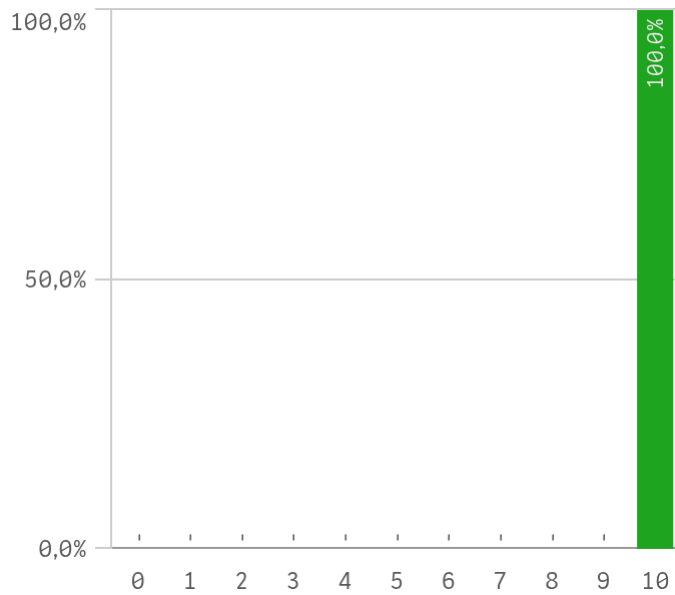

Calificaciones en tiempo

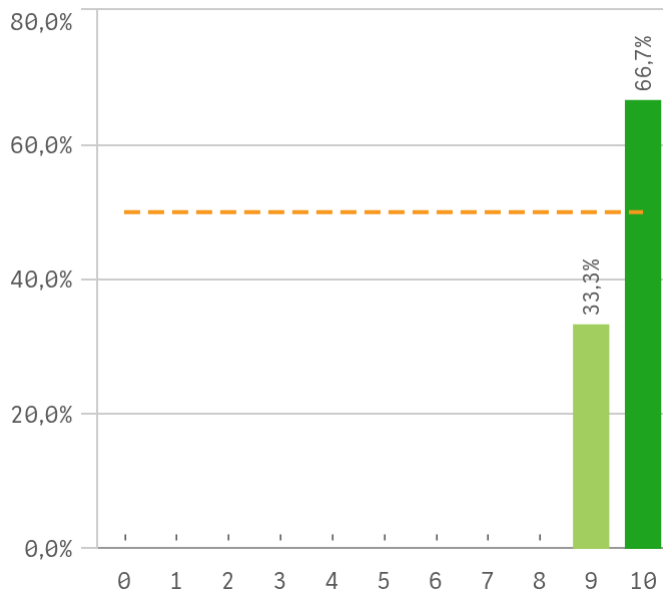

Importancia en la sociedad

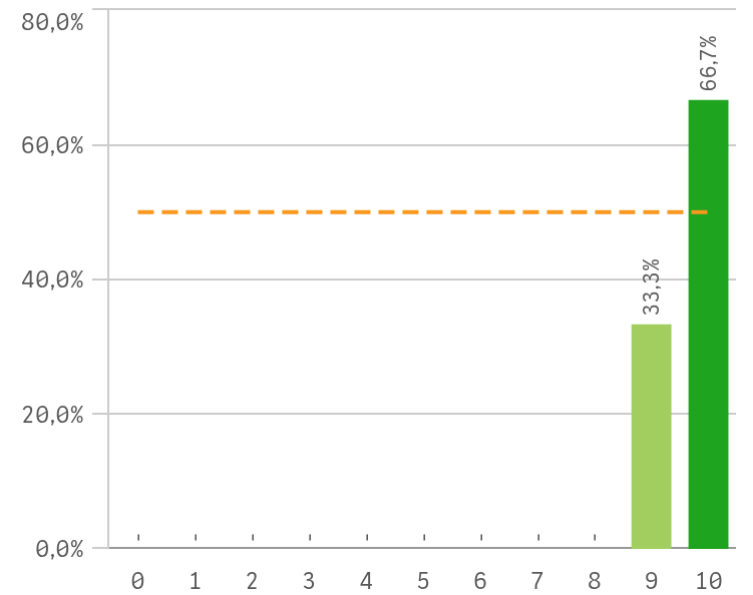

Grado-Máster Estudiantes: Aspectos de la titulación III

Prácticas externas

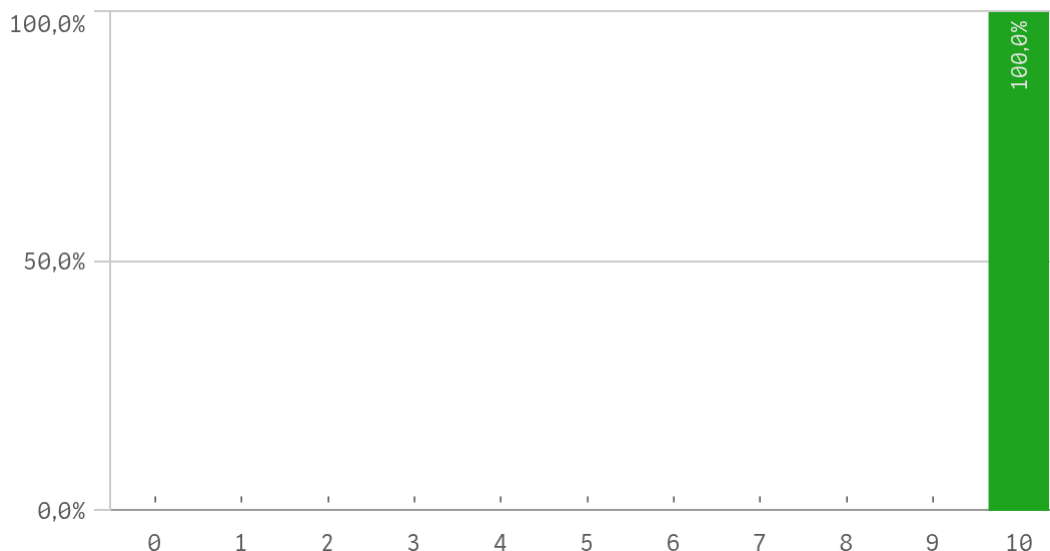

Formación académica relacionada

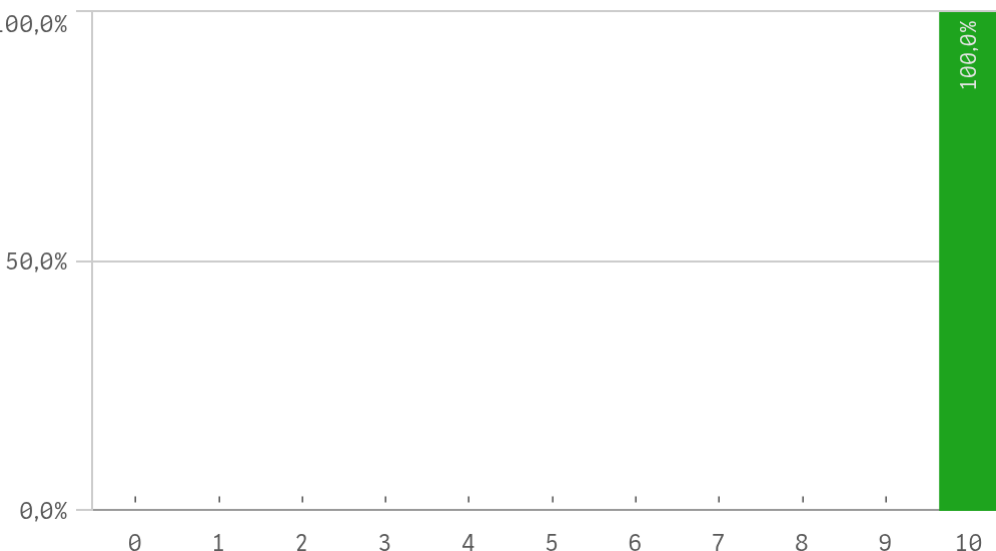

Aspectos de la titulación	Q	Media	Desv. típica	Mediana	Moda
Coordinación de la titulación		10,0	0,0	10,0	10,0
Formación académica		10,0	0,0	10,0	10,0
Orientación internacional		10,0	0,0	10,0	10,0
Prácticas externas		10,0	0,0	10,0	10,0
Relación calidad/precio		10,0	0,0	10,0	10,0
Calificaciones en tiempo adecuado		9,7	0,6	10,0	10,0
Cumplimiento del programa		9,7	0,6	10,0	10,0
Importancia en la sociedad		9,7	0,6	10,0	10,0
Integración teoría/práctica		9,7	0,6	10,0	10,0
Nivel de dificultad apropiada		9,7	0,6	10,0	10,0
Número de alumnos por aula		9,7	0,6	10,0	10,0
Objetivos claros		9,7	0,6	10,0	10,0
Plan de estudios adecuado		9,7	0,6	10,0	10,0

Fortalezas y debilidades

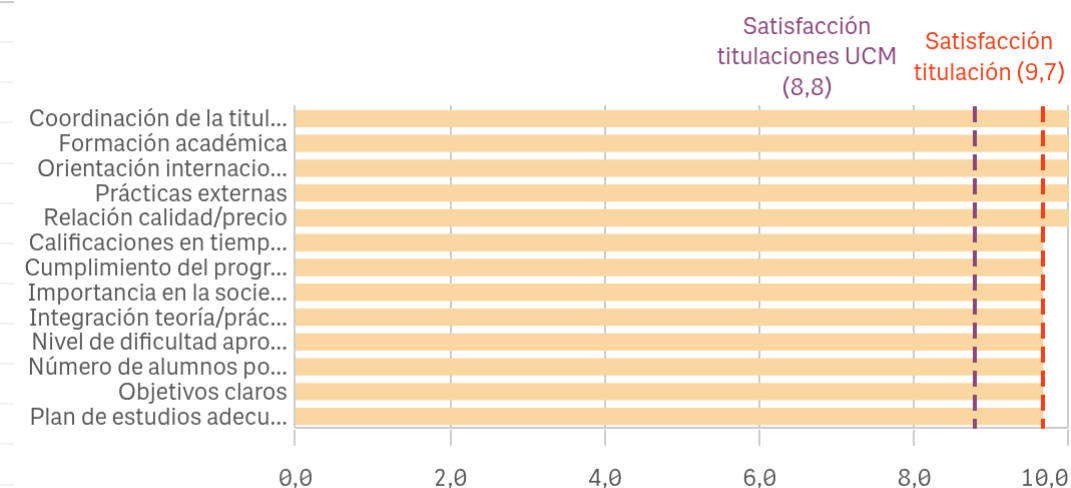

"Satisfacción titulaciones UCM" SOLO se calcula con los "Cursos Académicos" y "Tipos de Titulación" seleccionados, siendo el umbral de las Fortalezas/Debilidades

Grado-Máster PDI: Recursos para el desarrollo de la titulación I

Recursos administrativos suficientes

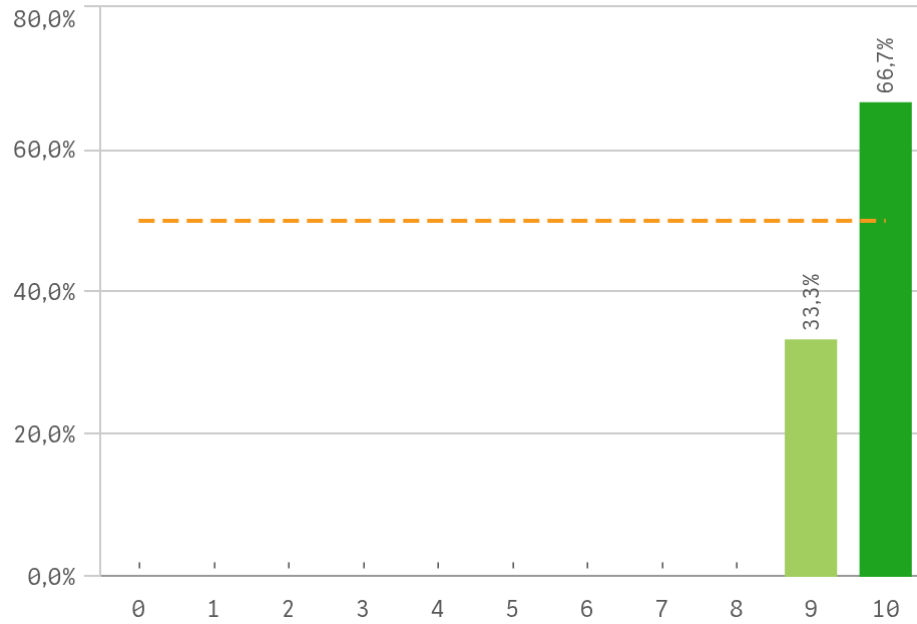

Aulas docencia teórica

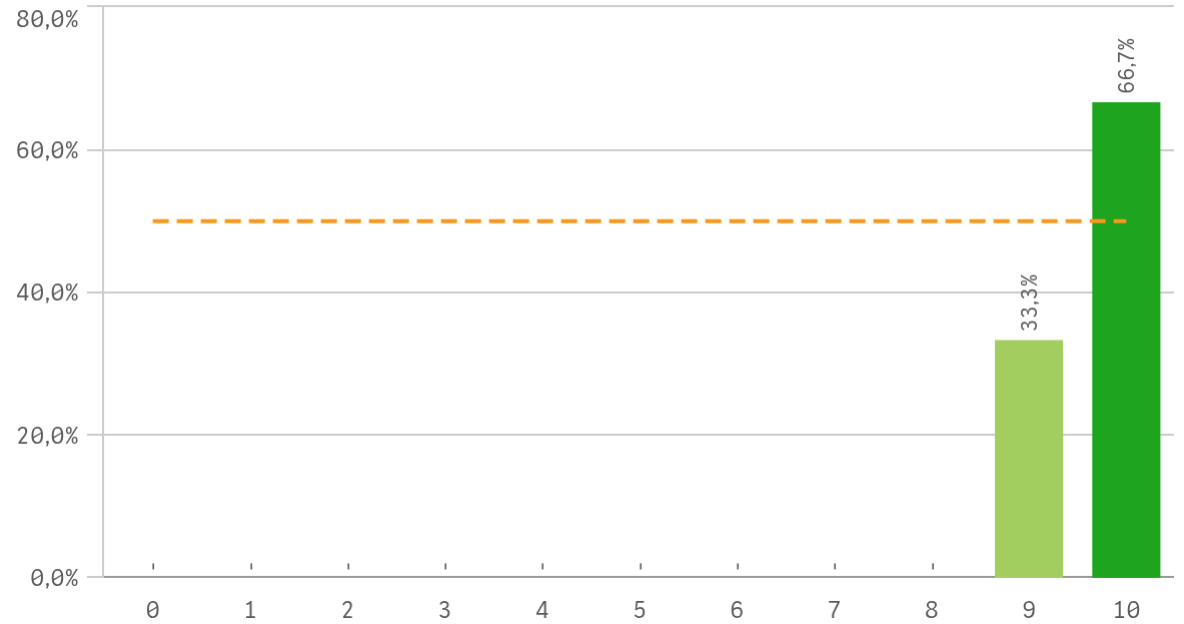

Aulas docencia práctica

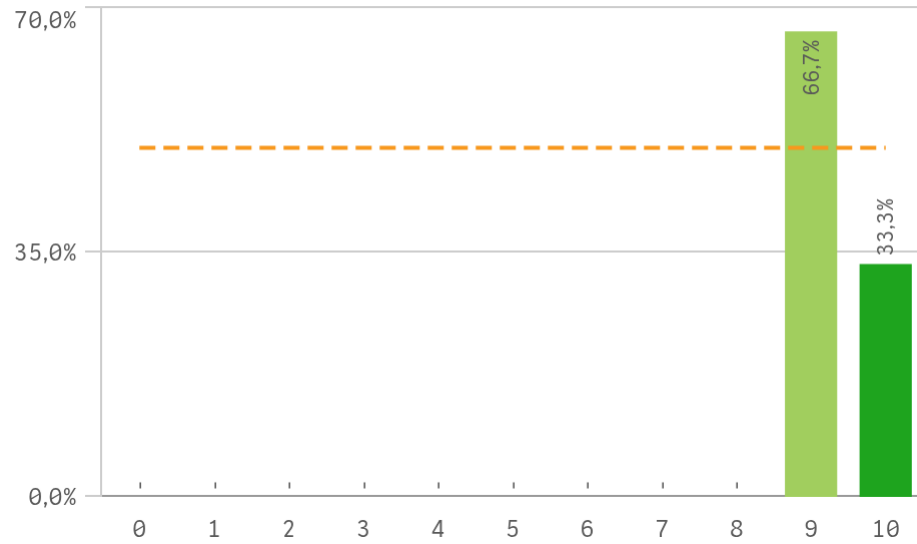

Fondos de la biblioteca

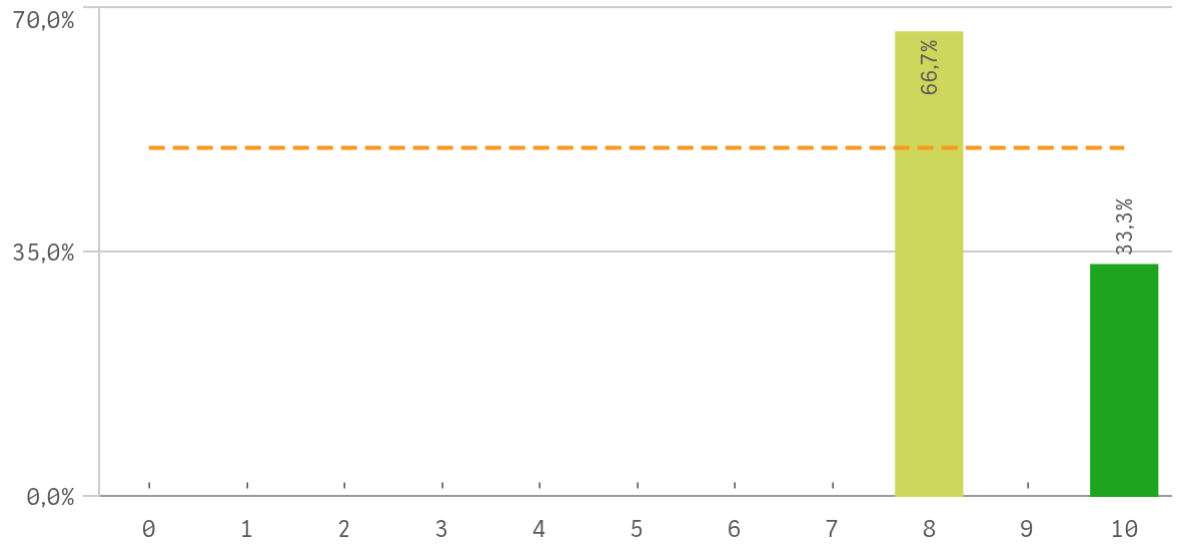

Grado-Máster PDI: Recursos para el desarrollo de la titulación II

Campus virtual

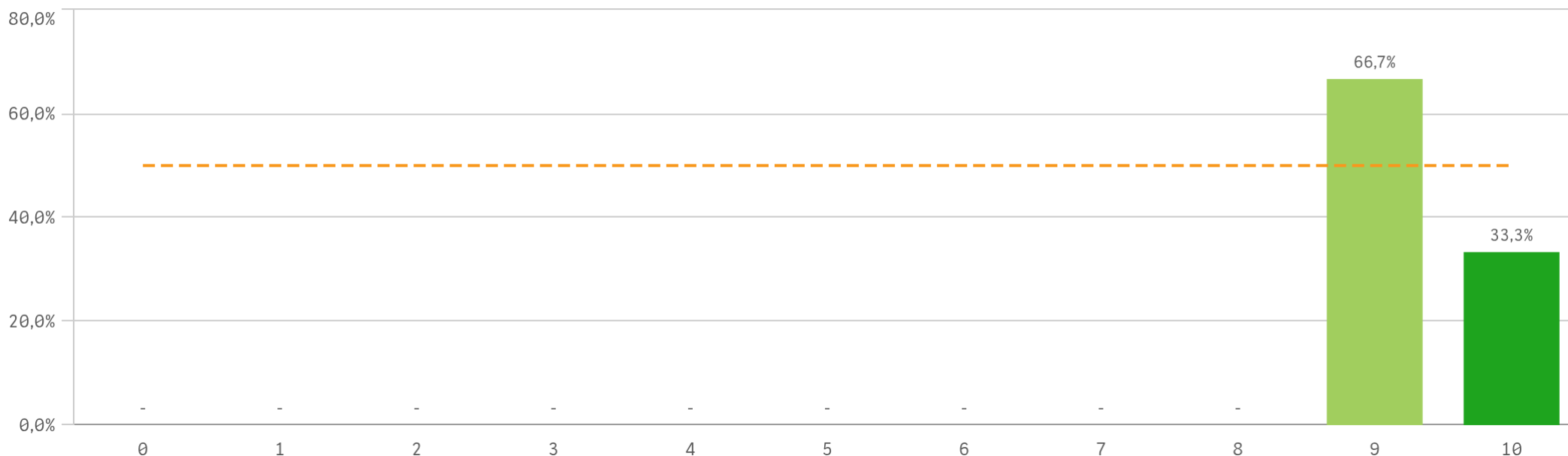

Recursos	Q	Media	Desv típica	Medi...	Moda
Aulas docencia teórica		9,7	0,6	10,0	10,0
Recursos administrativos suficientes		9,7	0,6	10,0	10,0
Aulas docencia práctica		9,3	0,6	9,0	9,0
Campus virtual		9,3	0,6	9,0	9,0
Fondos de la biblioteca		8,7	1,2	8,0	8,0

Fortalezas y debilidades

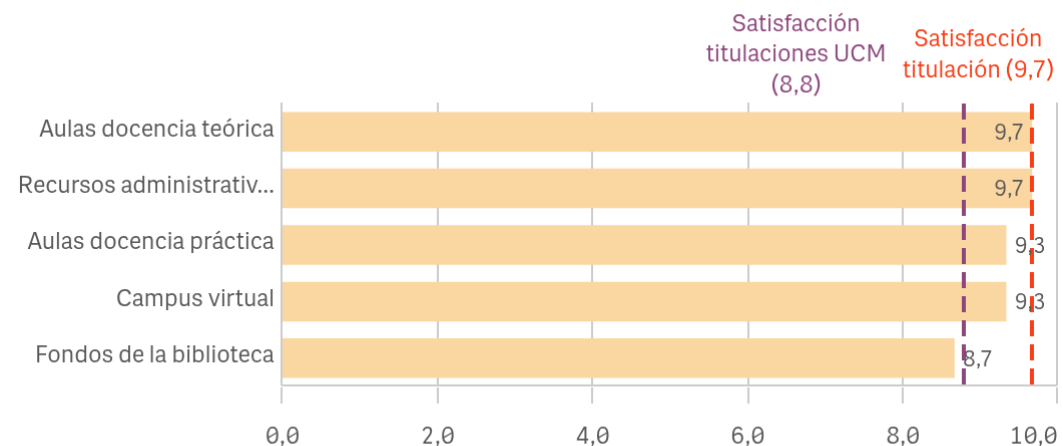

"Satisfacción titulaciones UCM" SOLO se calcula con los "Cursos Académicos" y "Tipos de Titulación" seleccionados, siendo el umbral de las Fortalezas/Debilidades

Grado-Máster PDI: Gestión de la titulación I

Atención prestada por el PTGAS

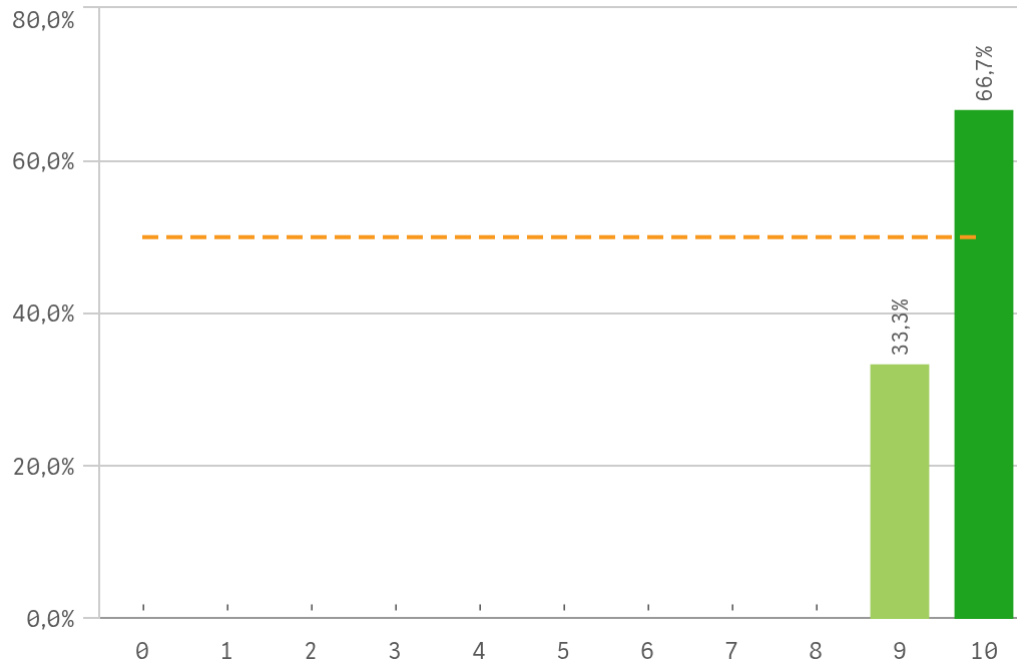

Apoyo técnico y logístico

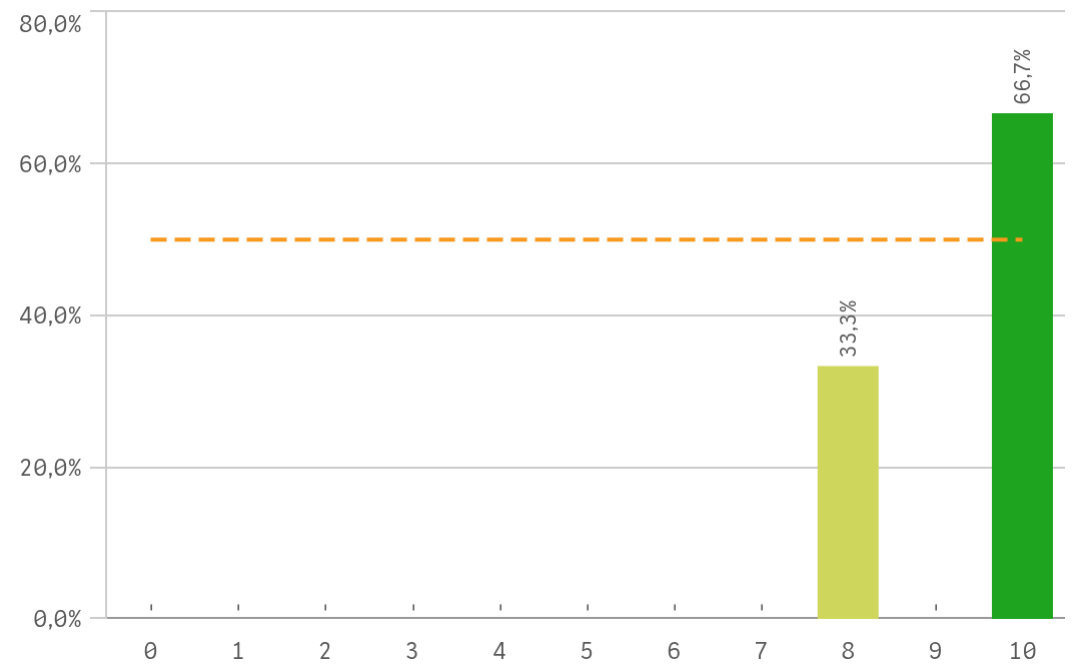

Procesos administrativos de la titulación

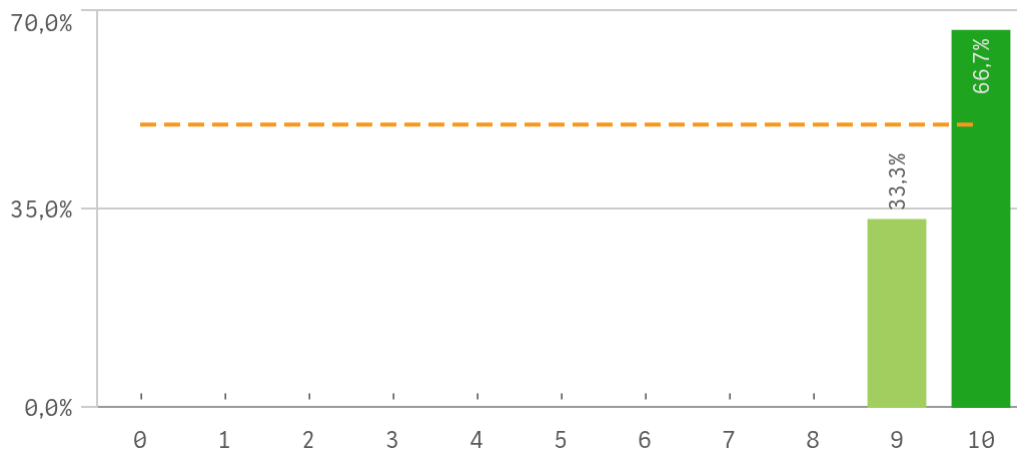

Procesos administrativos comunes

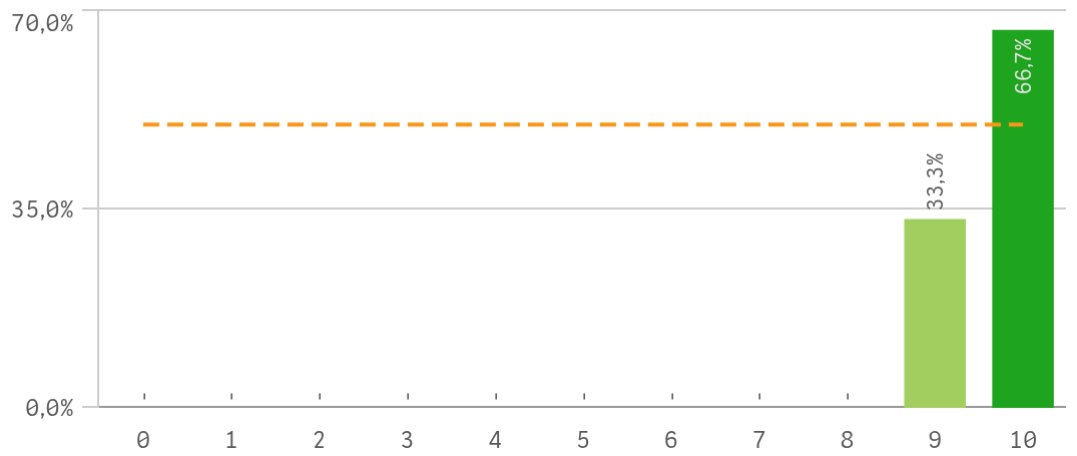

Grado-Máster PDI: Gestión de la titulación II

Organización de horarios

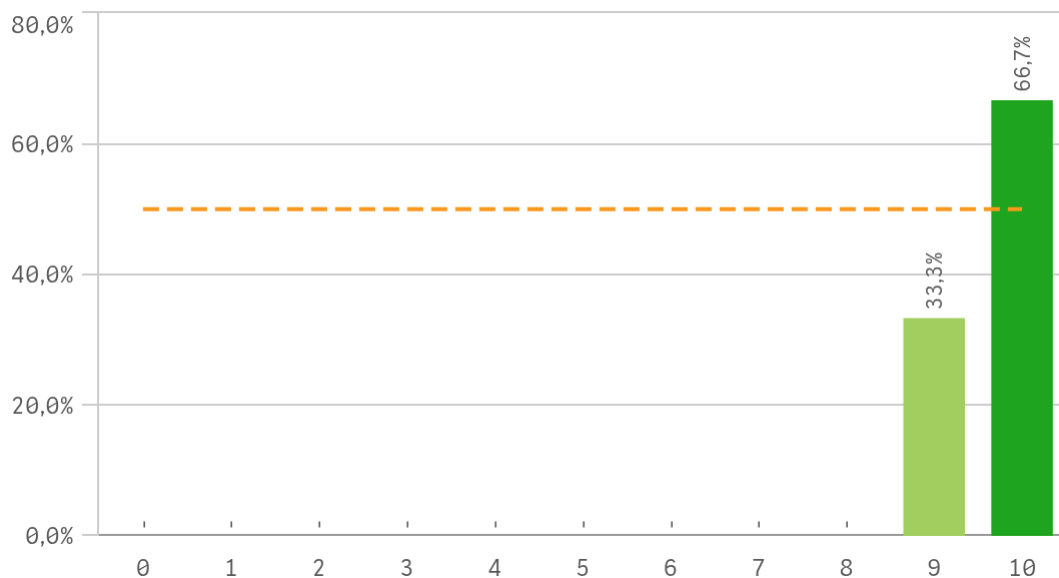

Información ofrecida

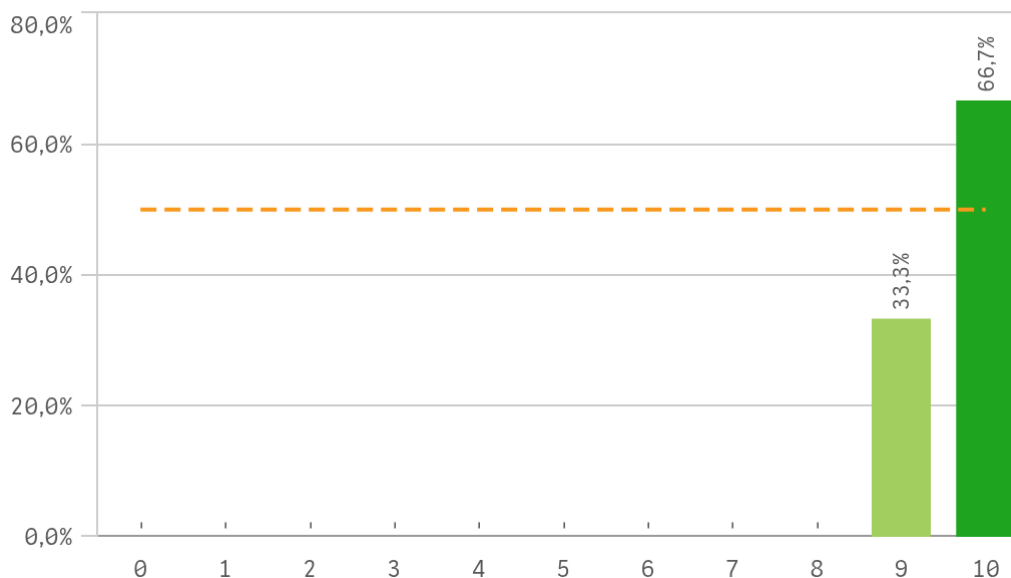

Gestión de la titulación	Q	Media	Desv. típica	Media...	Moda
Atención prestada por el PTGAS		9,7	0,6	10,0	10,0
Información ofrecida		9,7	0,6	10,0	10,0
Organización de horarios		9,7	0,6	10,0	10,0
Proc. administrativos comunes		9,7	0,6	10,0	10,0
Proc. administrativos titulación		9,7	0,6	10,0	10,0
Apoyo técnico y logístico		9,3	1,2	10,0	10,0

Fortalezas y debilidades

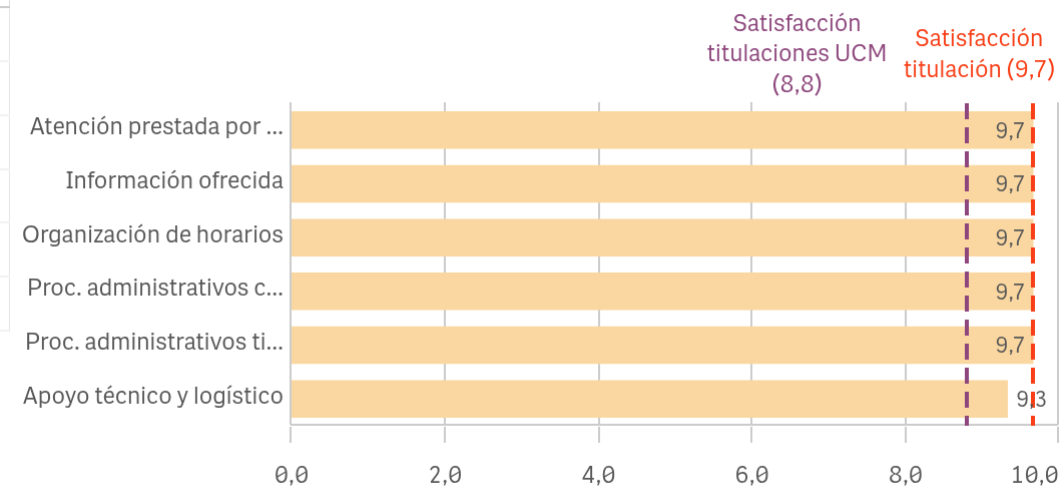

"Satisfacción titulaciones UCM" SOLO se calcula con los "Cursos Académicos" y "Tipos de Titulación" seleccionados, siendo el umbral de las Fortalezas/Debilidades

Grado-Máster PDI: Satisfacción de los alumnos I

Aprovechamiento de las tutorías

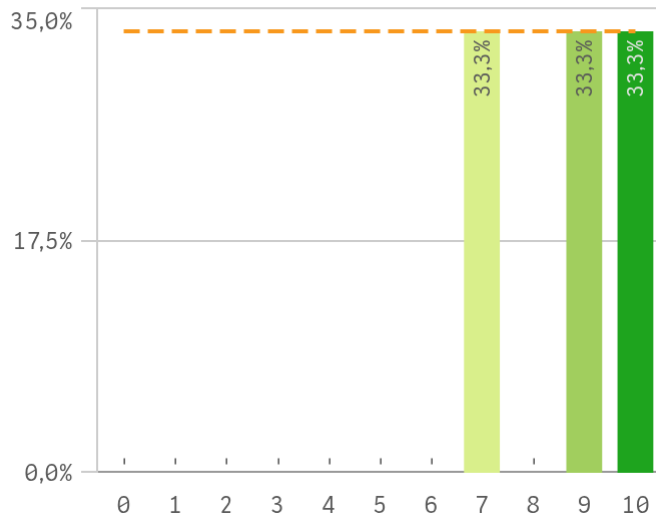

Implicación de los alumnos

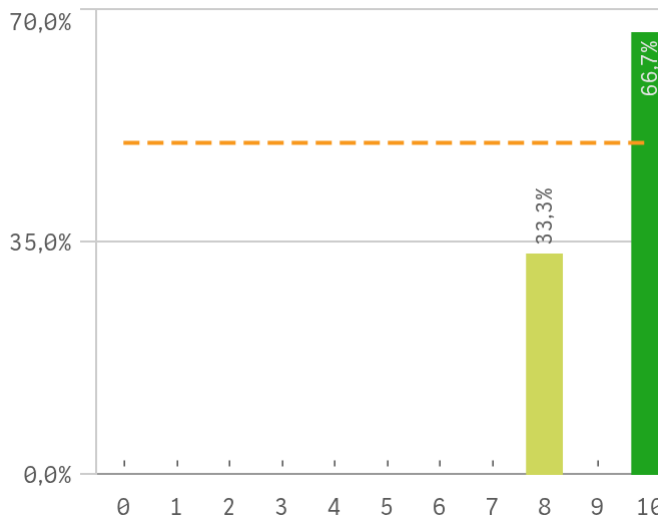

Adquisición de competencias del plan de estudios

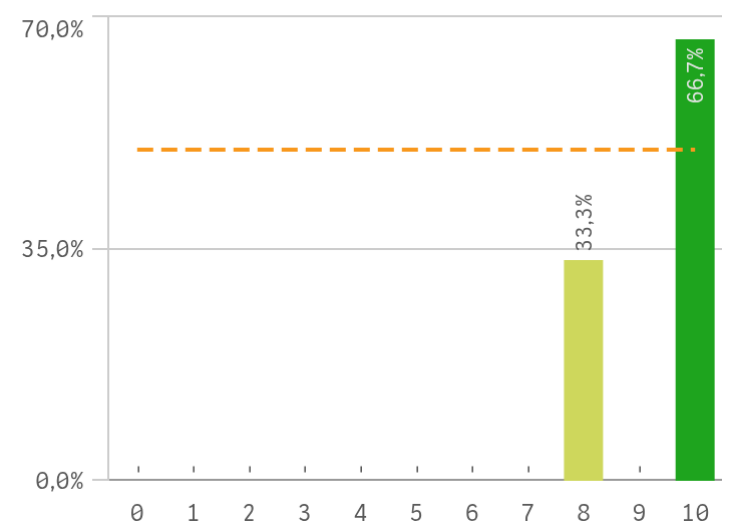

Compromiso del alumnado

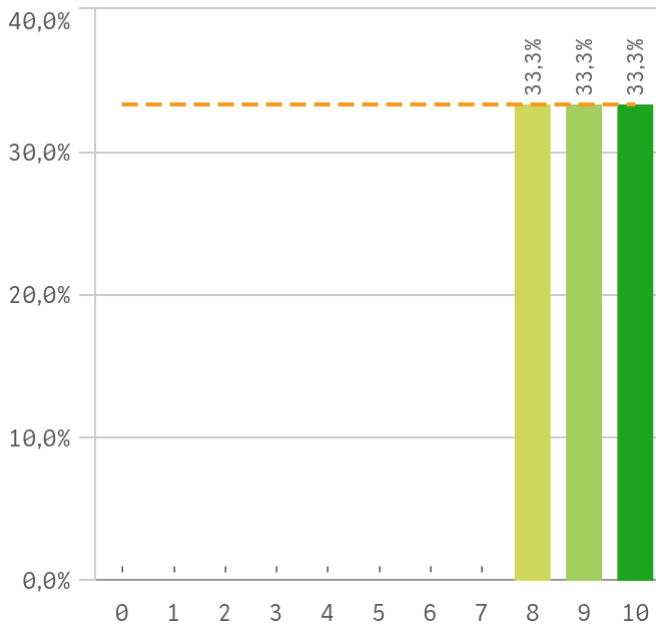

Nivel de trabajo

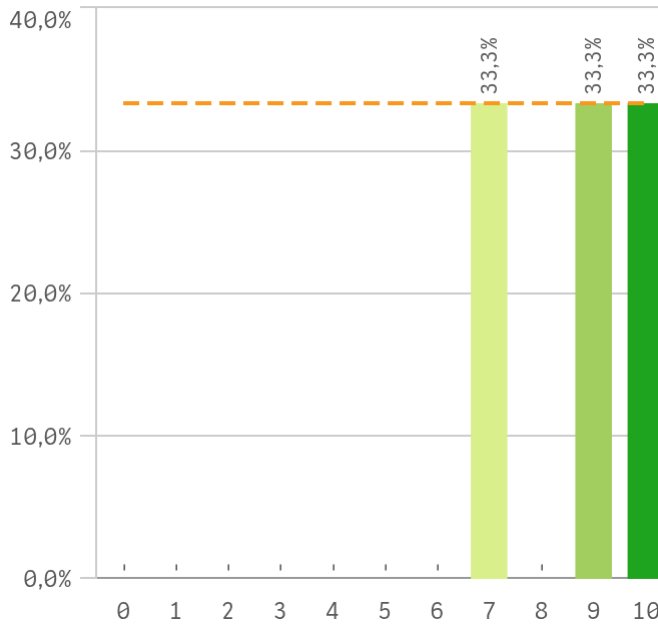

Implicación con la evaluación continua de los alu...

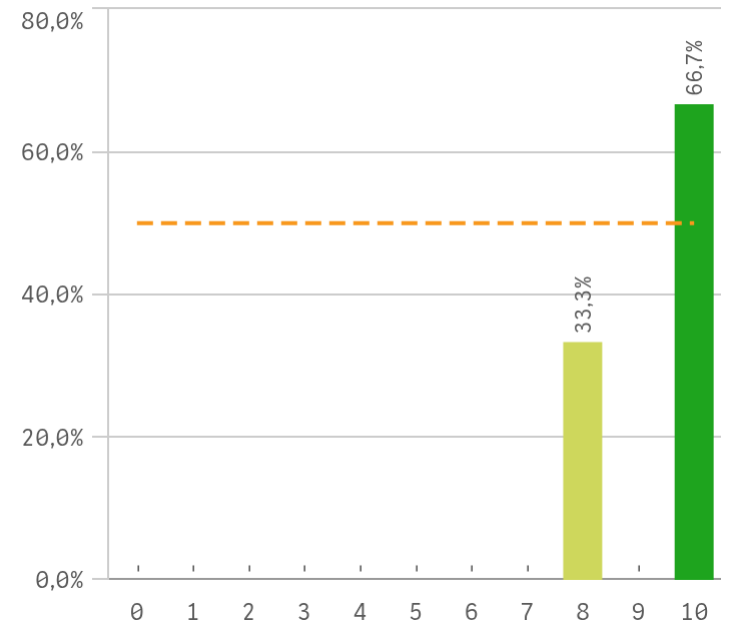

Grado-Máster PDI: Satisfacción de los alumnos II

Aprovechamiento de las clases

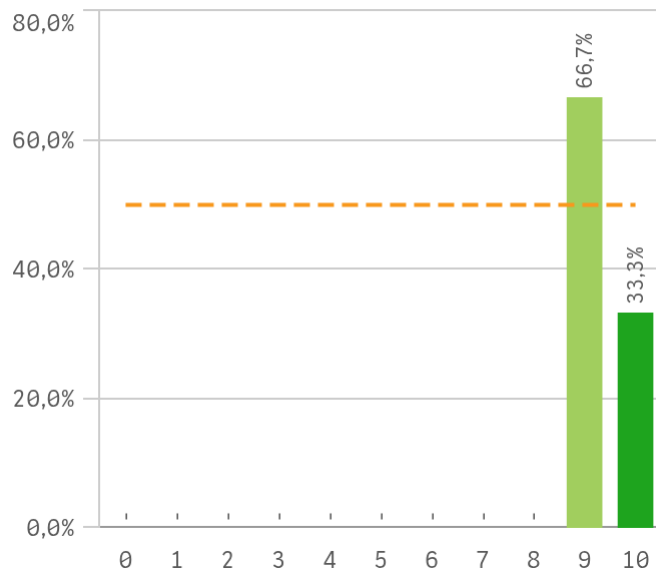

Satisfacción con los resultados de los alumnos

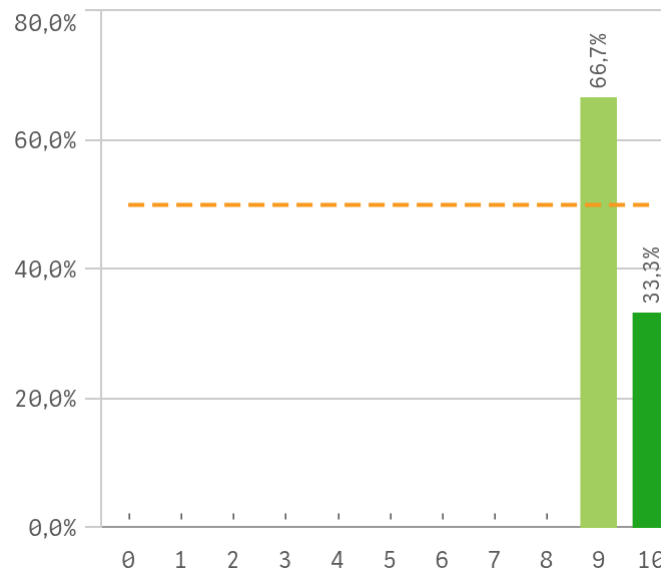

Asistencia de alumnos (%)

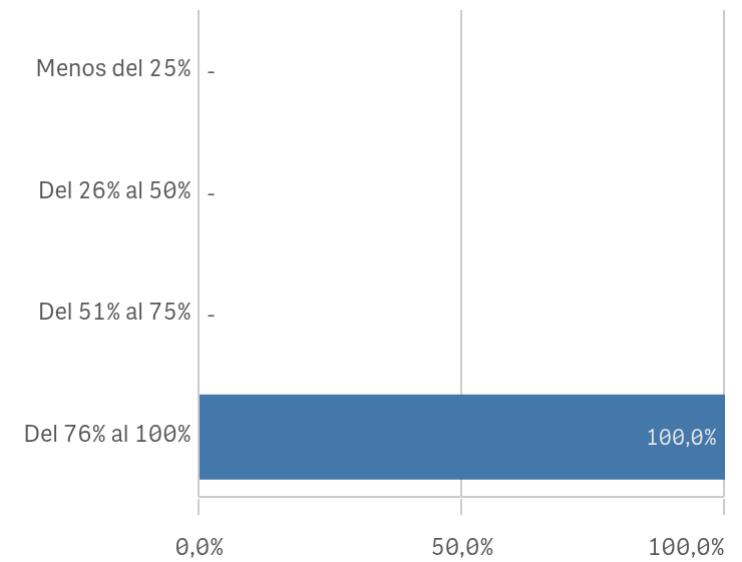

Satisfacción con los alumnos	Q	Media	Desv. típica	Med...	Moda
Adquisición de competencias del plan de estudios		9,3	1,2	10,0	10,0
Aprovechamiento de las clases		9,3	0,6	9,0	9,0
Implicación con la evaluación continua		9,3	1,2	10,0	10,0
Implicación de los alumnos		9,3	1,2	10,0	10,0
Satisfacción con los resultados		9,3	0,6	9,0	9,0
Compromiso del alumnado		9,0	1,0	9,0	-
Aprovechamiento de las tutorías		8,7	1,5	9,0	-
Nivel de trabajo		8,7	1,5	9,0	-

Fortalezas y debilidades

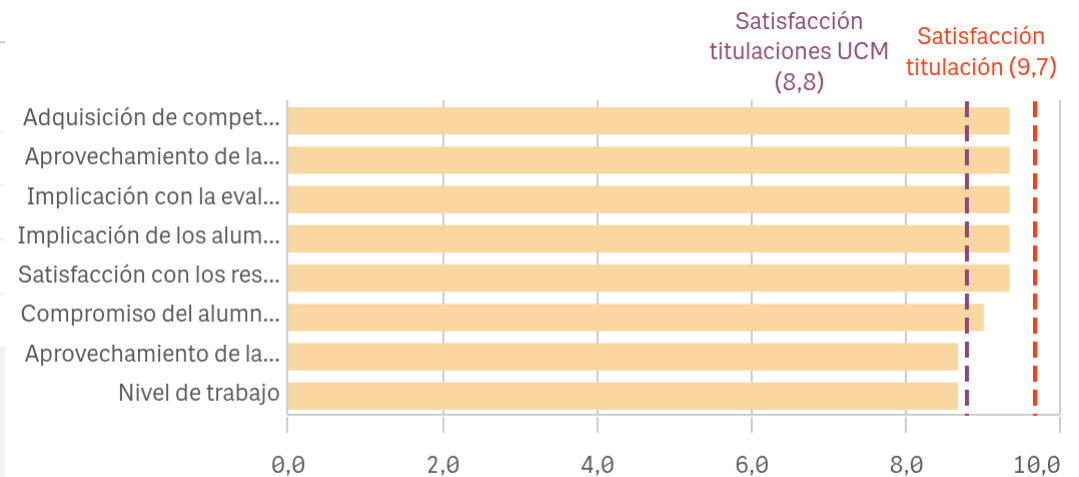

"Satisfacción titulaciones UCM" SOLO se calcula con los "Cursos Académicos" y "Tipos de Titulación" seleccionados, siendo el umbral de las Fortalezas/Debilidades

Grado-Máster PDI: Satisfacción de la titulación I

Satisfacción de la titulación

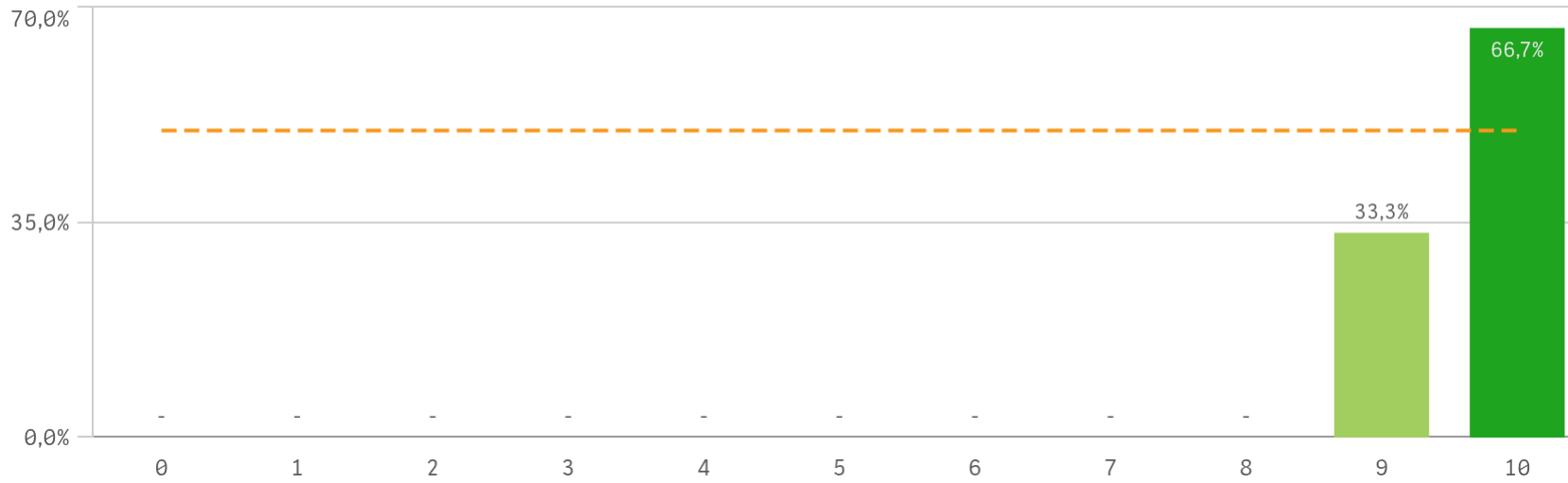

Media
9,7
Desv. típica
0,6
Mediana
10,0
Moda
10,0

Satisfacción con la actividad docente de la titulación

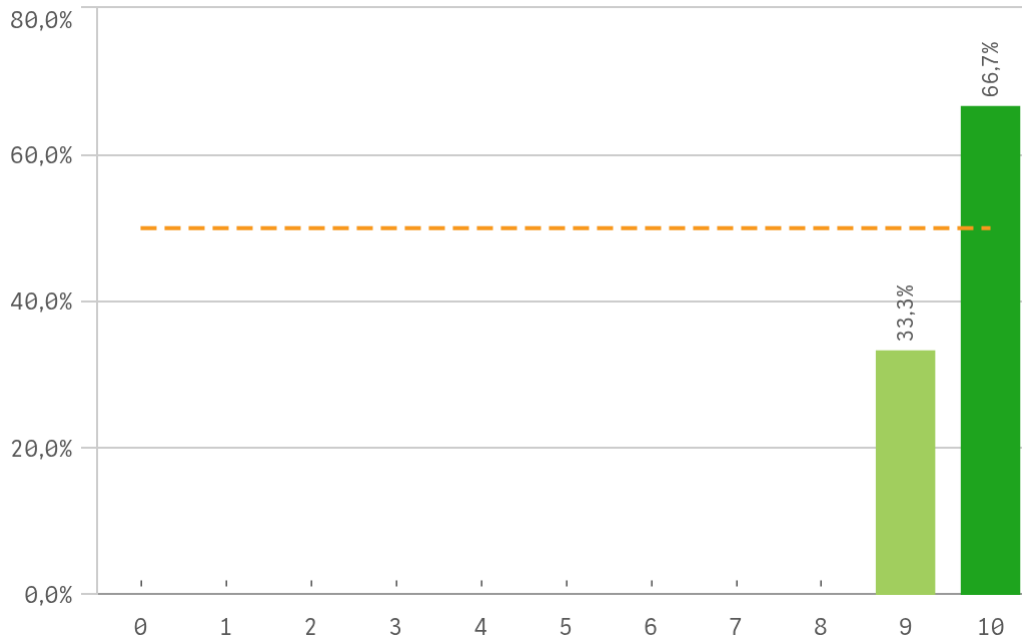

Satisfacción de la UCM

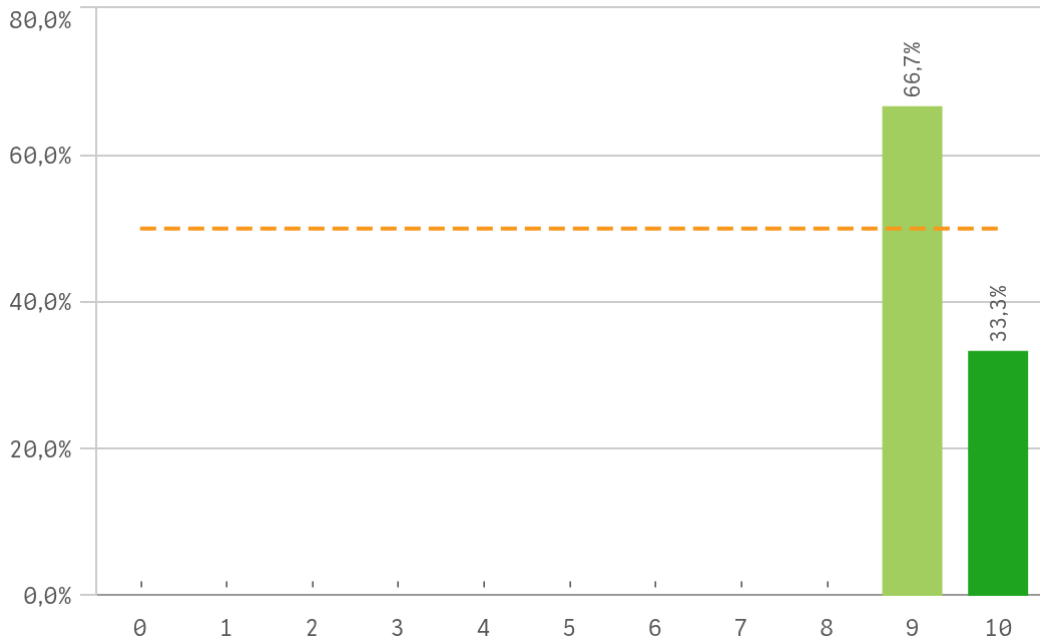

Grado-Máster PDI: Satisfacción de la titulación II

Orgullo ser PDI de la UCM

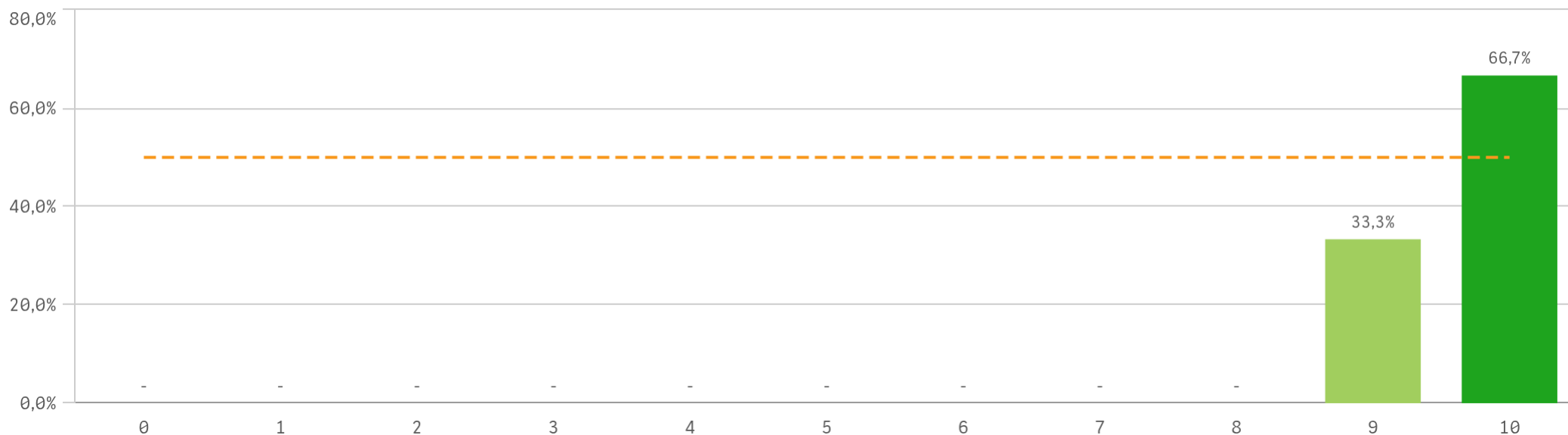

Satisfacción de la titulación	Q	Media	Desv. típica	Medi...	Moda
Orgullo PDI de la UCM		9,7	0,6	10,0	10,0
Satisfacción de la activ. docente		9,7	0,6	10,0	10,0
Satisfacción UCM		9,3	0,6	9,0	9,0

Fortalezas y debilidades

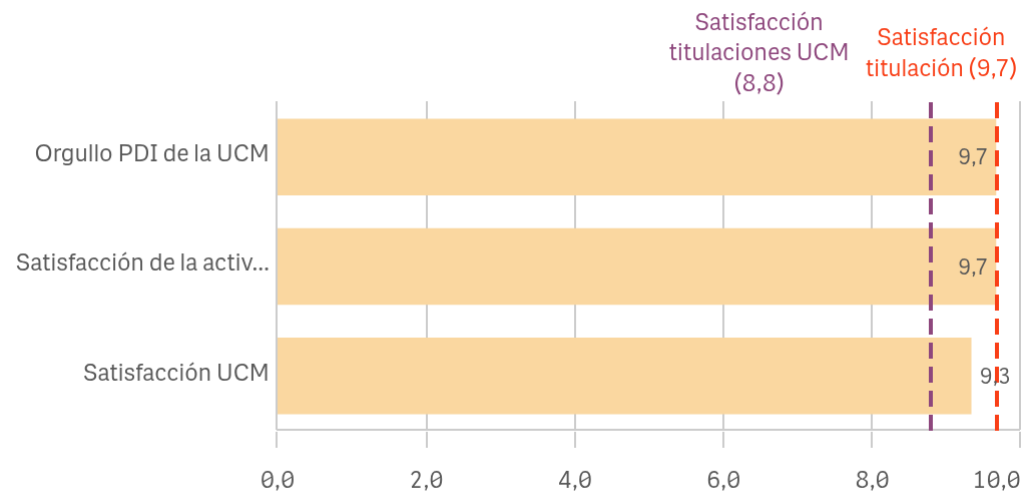

"Satisfacción titulaciones UCM" SOLO se calcula con los "Cursos Académicos" y "Tipos de Titulación" seleccionados, siendo el umbral de las Fortalezas/Debilidades

Grado-Máster PDI: Compromiso

Repetir docencia en la titulación (fidelidad)

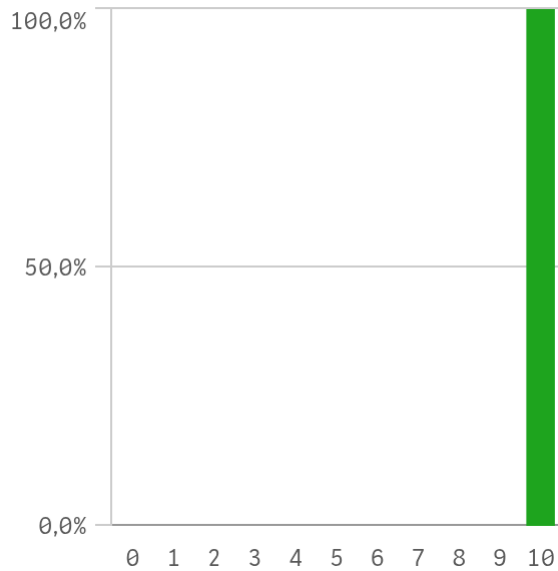

Repetir PDI (fidelidad)

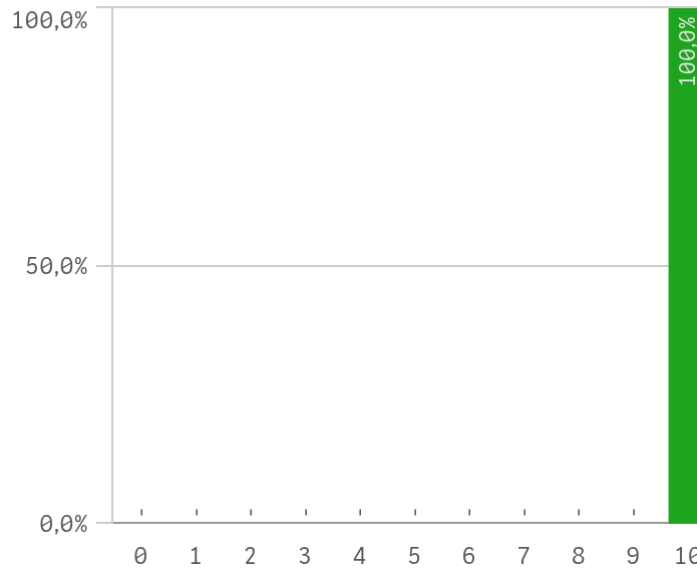

Repetir PDI en la UCM (fidelidad)

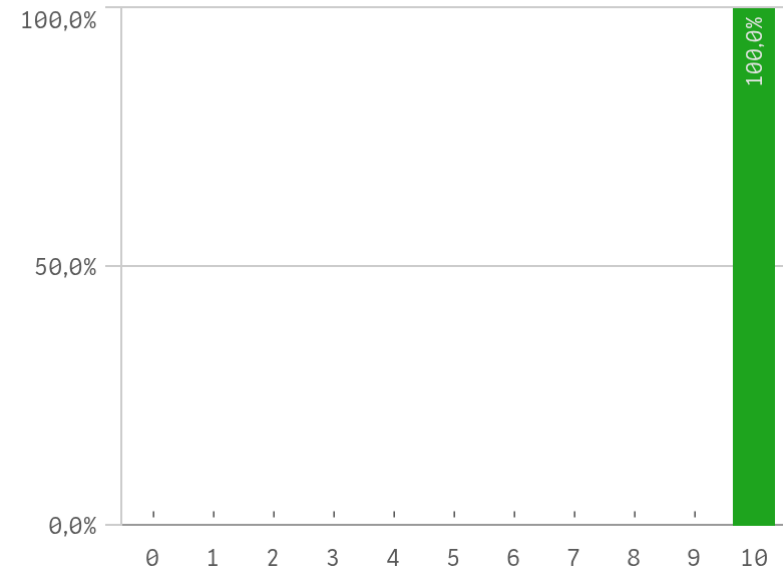

Recomendar titulación (preinscripción)

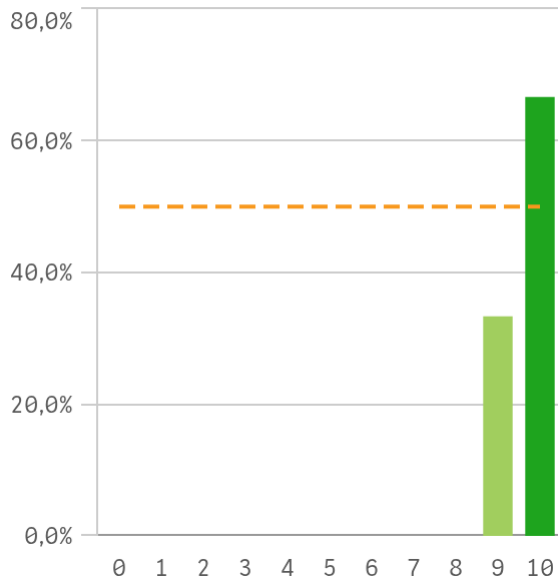

Recomendar estudiar en la UCM (preinscripción)

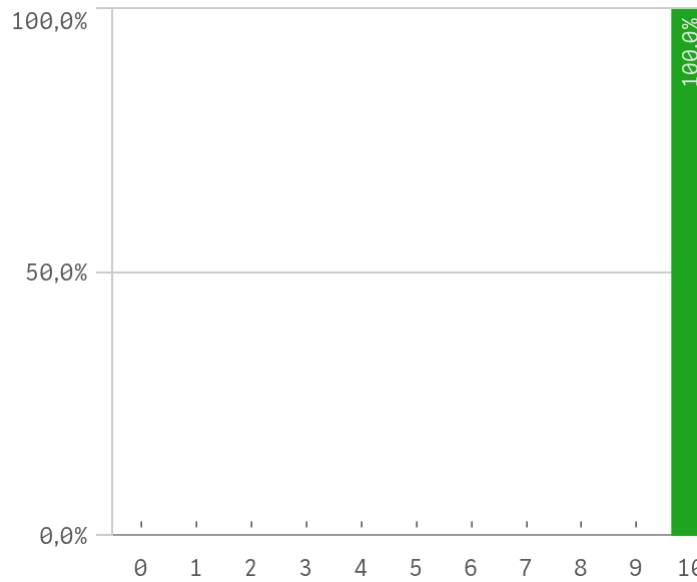

	Q	Media	Desv. típica	Med.
Compromiso				
Recomendar estudiar en la UCM		10,0	0,0	10,0
Repetir docencia en la titulación		10,0	0,0	10,0
Repetir PDI		10,0	0,0	10,0
Repetir PDI en la UCM		10,0	0,0	10,0
Recomendar titulación		9,7	0,6	10,0

Grado-Máster PDI: Compromiso perfil del encuestado

Construcción y significado del valor "compromiso":

- * PDI comprometido: valora con 9 o más puntos todas las preguntas de fidelidad, prescripción y vinculación.
- * PDI neutro: la puntuación que otorga a todas las preguntas de fidelidad, prescripción y vinculación están entre 6 y 9.
- * PDI decepcionado: valora con 6 o menos puntos todas las preguntas de fidelidad, prescripción y vinculación.

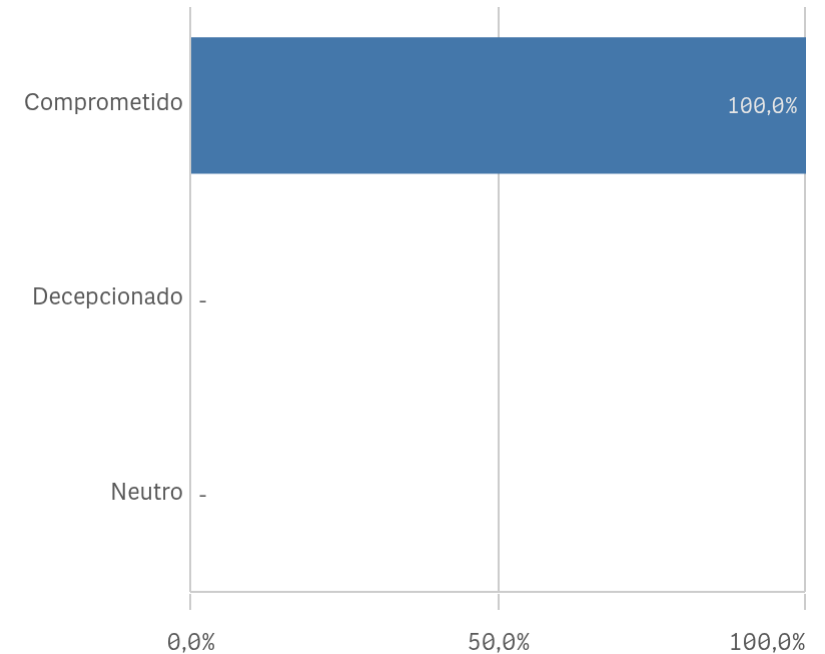
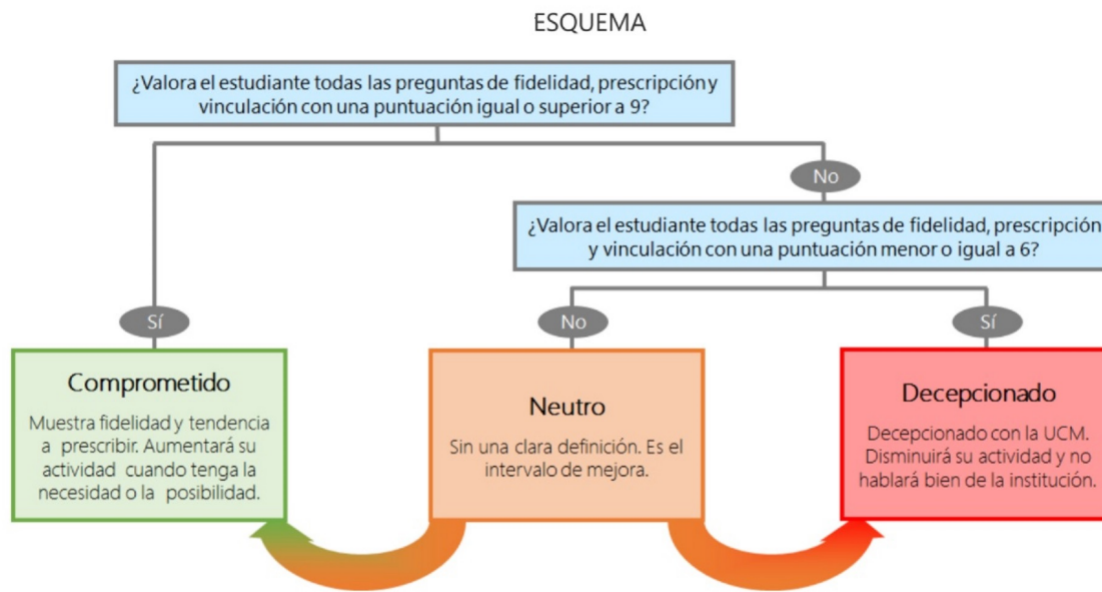

Grado-Máster PDI: Tabla Resumen I

Aspectos de la titulación	Q	Media
Coordinación de la titulación		10,0
Formación académica		10,0
Orientación internacional		10,0
Prácticas externas		10,0
Relación calidad/precio		10,0
Calificaciones en tiempo adecuado		9,7
Cumplimiento del programa		9,7
Importancia en la sociedad		9,7
Integración teoría/práctica		9,7
Nivel de dificultad apropiada		9,7
Número de alumnos por aula		9,7
Objetivos claros		9,7
Plan de estudios adecuado		9,7

Satisfacción de la titulación	Q	Media
Orgullo PDI de la UCM		9,7
Satisfacción de la activ. docente		9,7
Satisfacción UCM		9,3

Gestión de la titulación	Q	Media
Atención prestada por el PTGAS		9,7
Información ofrecida		9,7
Organización de horarios		9,7
Proc. administrativos comunes		9,7
Proc. administrativos titulación		9,7
Apoyo técnico y logístico		9,3

Satisfacción con los alumnos	Q	Media
Adquisición de competencias del plan de estudios		9,3
Aprovechamiento de las clases		9,3
Implicación con la evaluación continua		9,3
Implicación de los alumnos		9,3
Satisfacción con los resultados		9,3
Compromiso del alumnado		9,0
Aprovechamiento de las tutorías		8,7
Nivel de trabajo		8,7

Recursos	Q	Media
Aulas docencia teórica		9,7
Recursos administrativos suficientes		9,7
Aulas docencia práctica		9,3
Campus virtual		9,3
Fondos de la biblioteca		8,7

Compromiso	Q	Media
Recomendar estudiar en la UCM		10,0
Repetir docencia en la titulación		10,0
Repetir PDI		10,0
Repetir PDI en la UCM		10,0
Recomendar titulación		9,7